

Postbus Gemeente Noord-Beveland - Werkzaamheden versterken Sophiastrand

Van: [REDACTED]
Aan: "'info@noord-beveland.nl'" <info@noord-beveland.nl>
Datum: Vrijdag 7 Juni 2013 11:35
Onderwerp: Werkzaamheden versterken Sophiastrand
CC: [REDACTED] (DZL)" [REDACTED], [REDACTED] (ZD)" [REDACTED], [REDACTED] (DZL)" [REDACTED], [REDACTED] (WVL)" [REDACTED]
Bijlagen: 2013-03-20 Bijlage verslag.pdf

Geachte heer, mevrouw,

Het projectbureau Zeeweringen wil vanaf 4 november a.s. het Sophiastrand versterken gedurende grofweg 6 weken. Hiervoor heeft al overleg plaatsgevonden met Roompot Beach Resort (Kamperland) en heeft overeenstemming bereikt over de toe te passen werktijden.

Het projectbureau is voornemens haar werkzaamheden qua werktijden uit te voeren conform de bijlage. Dit betekent in deelgebied 2 dat er 24 uur per dag wordt opgespoten. Is hier in het kader van artikel 4.6 uit de Algemene Plaatselijke Verordening een ontheffing nodig?

Bij voorbaat dank voor uw reactie.

Met vriendelijke groet,

[REDACTED]

.....

Projectbureau Zeeweringen
 Kanaalweg 1 | 4337 PA | Middelburg
 Postbus 1000 | 4330 ZW | Middelburg

.....

[REDACTED]

<http://www.zeeweringen.nl>

.....

Projectbureau Zeeweringen is een samenwerkingsverband van Rijkswaterstaat en waterschap Scheldestromen.

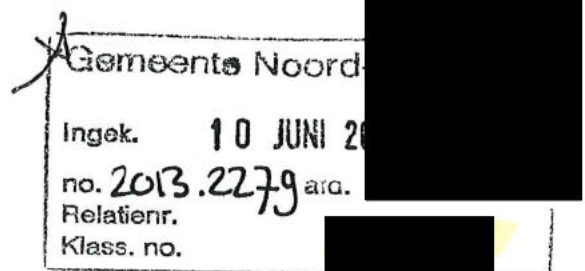

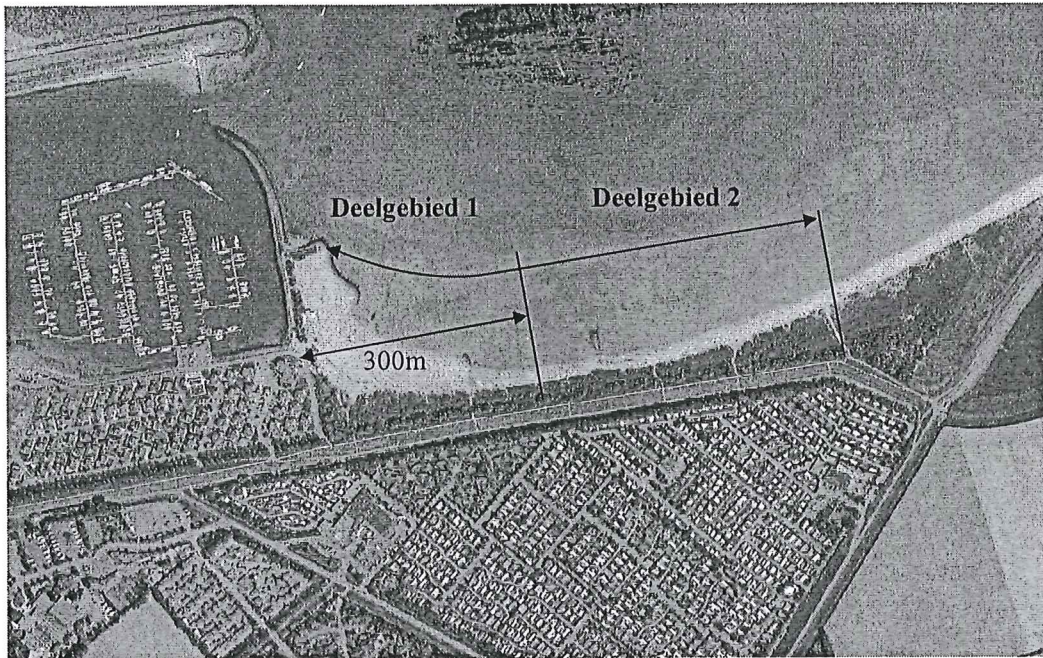

Algemeen

Werkzaamheden week 45 t/m week 50 (aaneengesloten uitvoering max. duur 6 wkn)

Transport (aanvoer en afvoer materieel) alleen ma-vr tussen 8.00 en 20.00h

Geluidsbeperking op stort (buldozers gebruiken sissers ipv piepers)

Strand wordt alleen afgesloten ter plaatse van stort, overig strand blijft open.

Deelgebied 1

Werkzaamheden op stort tussen 8.00h en 20.00h

Werkzaamheden aan breukstenen dammen tussen 8.00h en 20.00h

Toepassen stuifschermen ter plaatsen van westzijde

Deelgebied 2

Werkzaamheden 24h/dag.



Algemeen

Werkzaamheden week 45 t/m week 50 (aaneengesloten uitvoering max. duur 6 wkn)

Transport (aanvoer en afvoer materieel) alleen ma-vr tussen 8.00 en 20.00h

Geluidsbeperking op stort (bulldozers gebruiken sissers ipv piepers)

Strand wordt alleen afgesloten ter plaatse van stort, overig strand blijft open.

Deelgebied 1

Werkzaamheden op stort tussen 8.00h en 20.00h

Werkzaamheden aan breukstenen dammen tussen 8.00h en 20.00h

Toepassen stuifschermen ter plaatsen van westzijde

Deelgebied 2

Werkzaamheden 24h/dag.

